

회사 소개서



<http://www.hyunwoo-mf.com>

10-Nov-2016

I. 일반현황

1. 회사개요
 2. 연혁 / 인증서
 3. 조직도
-

II. 제품

1. 제품 구성
-

III. 영업활동

1. 고객 아이템 비중
 2. 아이템 비율
 3. 수출국가
-

IV. 설비

1. 제품 설비
 2. 측정 설비
-

회사 개요

- > **회사명** (주) 현우
- > **대표이사** 김태균
- > **사업영역** 자동차부품 (자동차 머플러 부품)
- > **본사** 경북 경주시 외동읍 문산공단길 229
- > **2공장** 경북 경주시 외동읍 모화산단길 24-8
- > **Home Page** hyunwoo-mf.com

연혁

2015 ~ 2016
새로운 도전

2016. 10. 미국합자법인 'DHI' 설립

2016. 03. 제2공장 설립

2015. 12. 500백 만불 수출의 탑 수상

2007 ~ 2000
안정화 & 번영기

2007. 03. ISO 14001 환경 경영 시스템 인증 획득

2006. 12. ISO / TS 16949 시스템 인증 획득

2005. 02. 싱글 PPM (100PPM) 품질 인증 획득

2000. 08. HMC / KMC SQ 인증서 획득

2000 ~ 1995
기회

2000. 03. 포레시아(유)와 협력 업체 계약 체결

1998. 08. 현대모비스와 협력 업체 계약 체결

1995. 04. 세종공업(주)와 협력 업체 계약 체결

1994
설립

1994. 08. (주)현우 설립

인증서

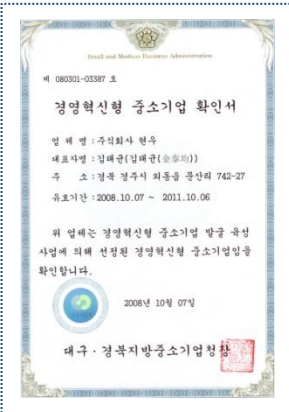
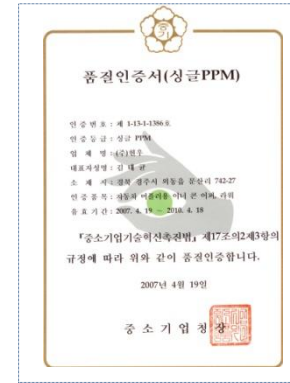
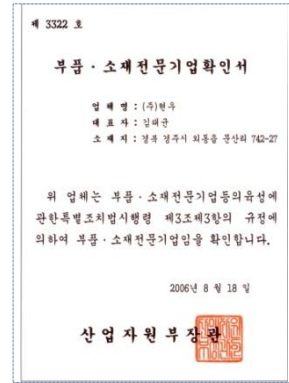
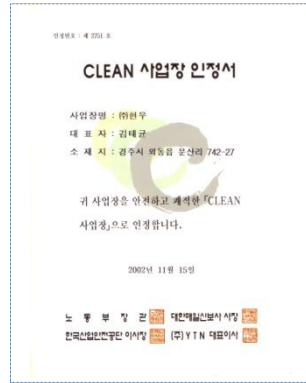
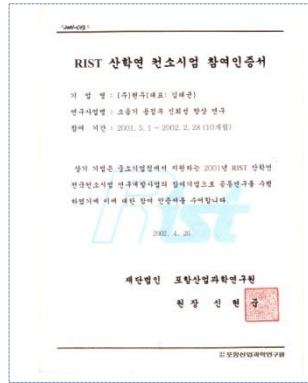
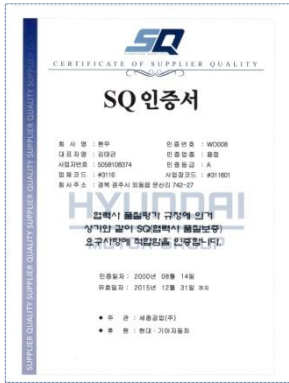

조직도

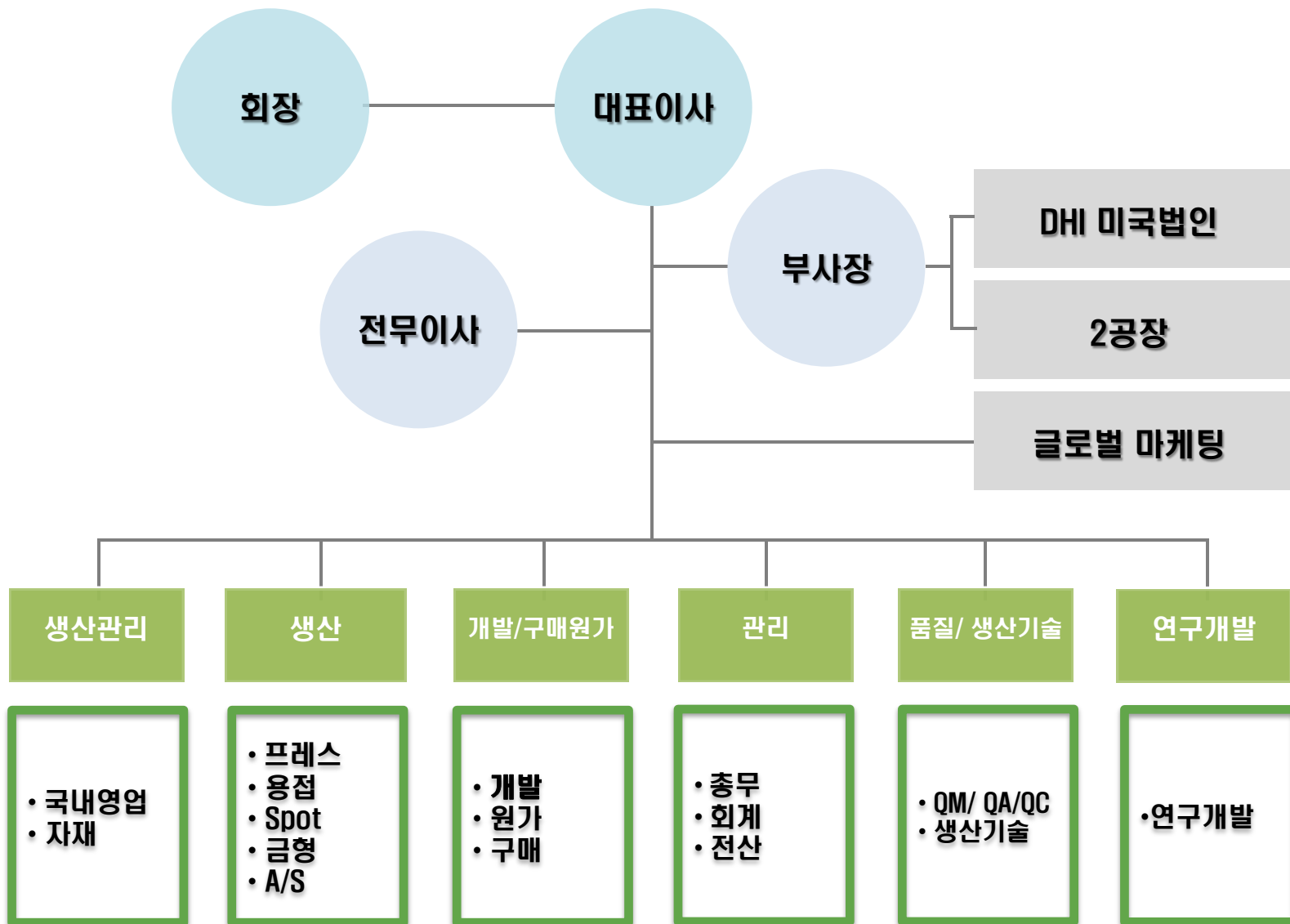

제품 구성

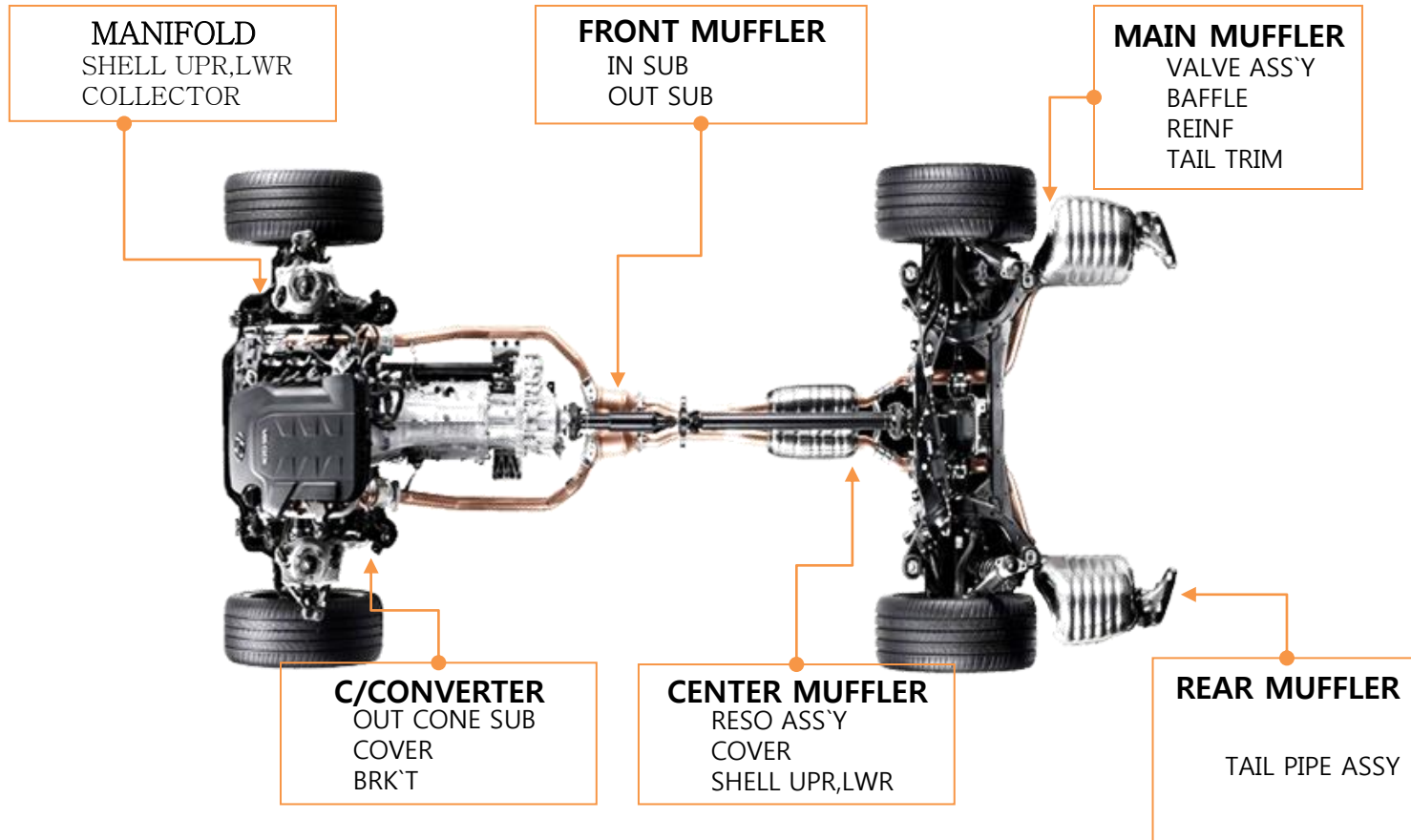

제품

MANIFOLD

SHELL UPR,LWR
COLLECTOR



SHELL-UPPER

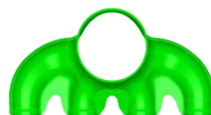

SHELL-LOWER



COLLECTOR

C/CONVERTER

CONE SUB
HEAT COVER
BRK'T



SHELL-UPR/LWR



CONE-OUTLET SUB

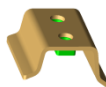

BRACKET-STAY



HEAT-COVER-UPR/LWR SUB

FRONT MUFFLER

FRT MUFFLER SUB
FRT IN SUB
FRT OUT SUB

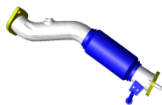

FRT MUFFLER SUB

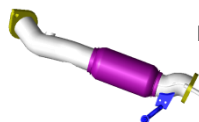

FRT MUFFLER SUB

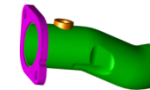

FRT IN SUB



FRT OUT SUB

CENTER MUFFLER

RESO ASS`Y
HEAT-COVER



RESONATOR ASS`Y



CTR IN SUB ASSY



RESONATOR ASS`Y



HEAT-COVER

MAIN MUFFLER

VALVE ASS`Y
BAFFLE
END PLATE



END PLATE



BAFFLE-A(2/4WD)

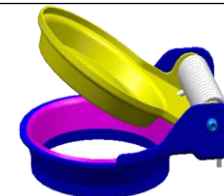

VALVE ASS`Y

REAR MUFFLER

TAIL PIPE ASS`Y



TAIL PIPE ASSY

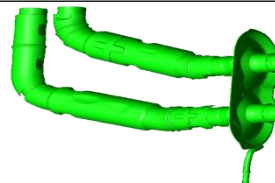

TAIL PIPE SUB ASSY



TAIL TRIM

고객 아이템 비중

주요 고객사

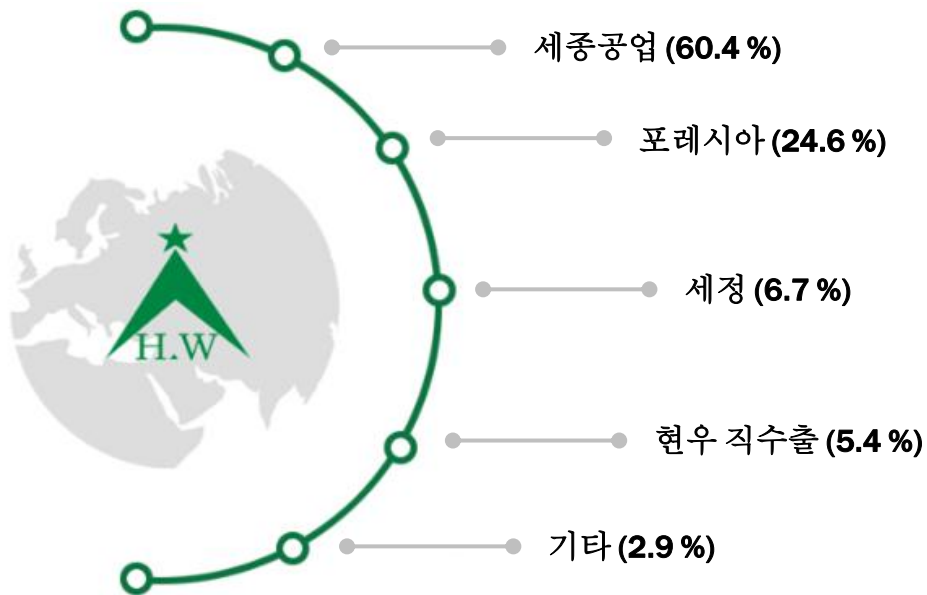

고객	점유율 (%)
세종공업	60.4
포레시아	24.6
세정	6.7
현우 직수출	5.4
기타	2.9
Total	100

주요 고객사			
	세종공업	포레시아	세정

완성차				
	현대자동차	기아자동차	한국 지엠	르노 삼성자동차

아이템 비율

아이템 비율

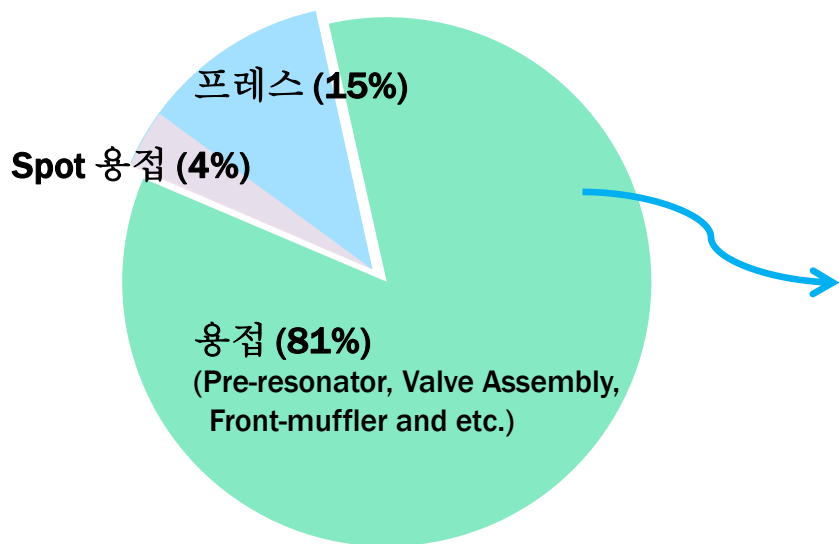

주요 생산 아이템

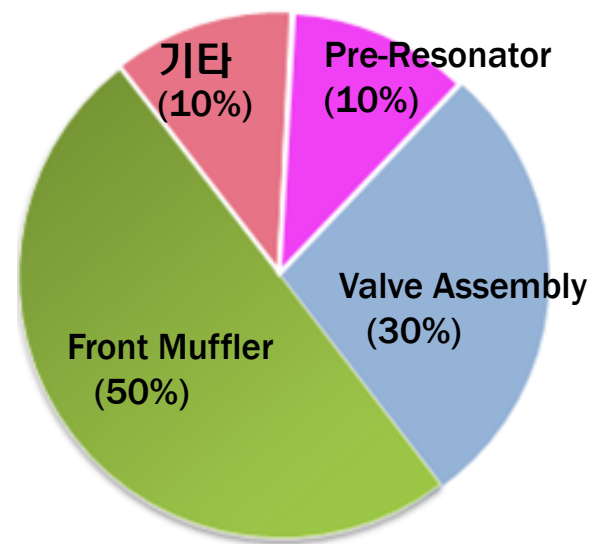

주요 아이템	2015년, 주요제품 영업실적 (EA)
FRT MUFFER	1.25 Million
VALVE ASSEMBLY	1.8 Million
PRE-RESONATOR	0.24 Million

수출국

스페인

OPEL_MOKKA- BAFFLE, FLANGE,
GASKET, FLEX PIPE,
TAIL PIPE, TAIL TRIM ASS'Y

체코

HMC_2016 Tucson - FRT ASS'Y
HMC_MPV - FRT ASS'Y
HMC_2015 i30 - FRT ASS'Y

슬로바키아

KMC_ All New Sportage - FRT ASS'Y, CLAMP
HMC_2011 i30 - CTR ASS'Y

미국

Alabama
HMC_2016 Sonata - VALVE ASS'Y
HMC_2015 Santafe - VALVE ASS'Y
HMC_2015 Avante - VALVE ASS'Y

Georgia
KMC_Follow-up Sorento- COVER
KMC_Follow-up XMA- END PLATE

멕시코

KMC_Follow-up K3 - FRT ASS'Y

에콰도르

KMC_2009 Sportage- COVER

브라질

HMC_RB_COVER LWR/UPR
HEAT COVER
FLANGE
HMC_IX25- VALVE ASS'Y

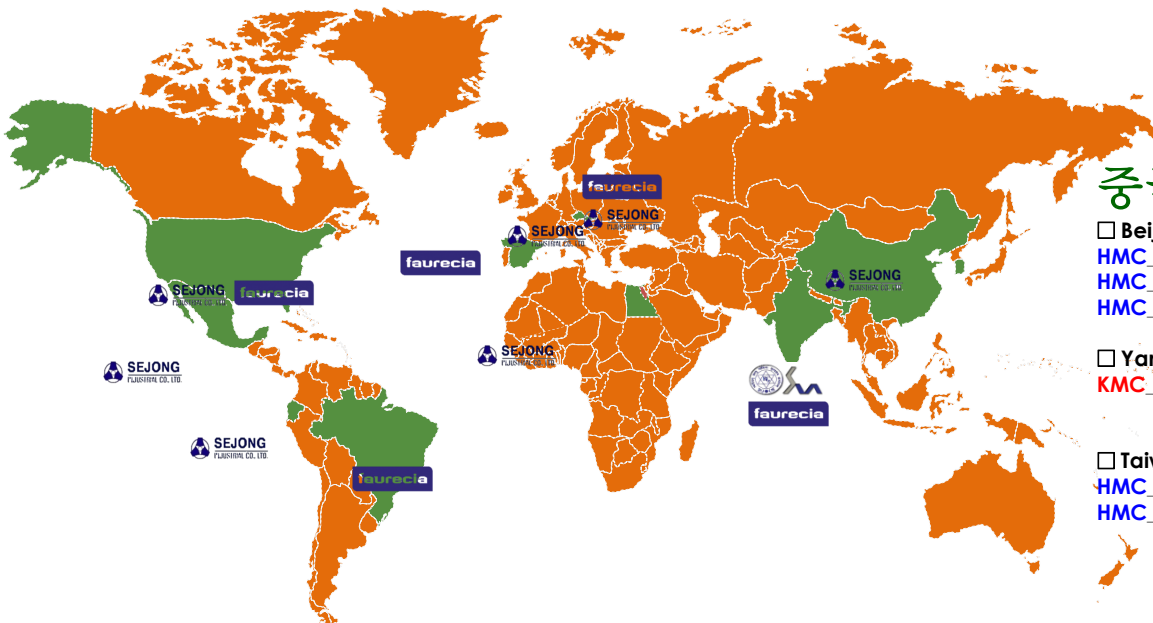

중국

Beijing
HMC_Mistra - VALVE ASS'Y
HMC_2016 Tucson - FRT ASS'Y
HMC_2015 Santafe- VALVE ASS'Y

Yancheng
KMC_ All New Sportage - FRT ASS'Y
VALVE ASS'Y

Taiwan
HMC_2016 Tucson - FRT ASS'Y
HMC_2015 Avante - PRE-RESONATOR

이집트

HMC_2012 Avante Lpi Hyride - FRT ASS'Y

인도

HMC_Accent- PRE-RESONATOR
HMC_Sharda Motors- PRE-RESONATOR

생산 설비

프레스



Total 16 대
 200 Ton _ 5 대
 160 Ton _ 4 대
 110 Ton _ 3 대
 160 Ton _ 4 대

NC 피더기



Total 2 대
 350 Ton _ 1 대
 250 Ton _ 1 대

Robot



Total : 30 대

SPOT



Total : 8 대

용접기



CMT (Low heat welding M/C)
 2 대



INVERTER
 Welding M/C
 42 대



Z-PULSE
 Welding M/C
 61 대



TIG
 Welding M/C
 27 대

신뢰성 설비

No.	설비명	수량	목적
1	고온내구 시험기 	1	고온내구 시험
2	환경 시험기 	1	냉각저항 시험 열충격 시험
3	VALVE ASS' Y 토크 시험기 	1	VALVE ASS' Y 토크 시험
4	스프링 토크 시험기 	1	스프링 단품 토크 시험
5	인장 압축 시험기 	1	인장 압축 시험

신뢰성 설비

No.	설비명	수량	목적
6	3차원 측정기 	1	3차원 측정
7	쿼 이미지 	1	형상 측정
8	폴리싱기 	1	시편 연마
9	시편 절단기 	1	시편 절단

Thank You.